

FICHA TÉCNICA

MINIDOCK MECÁNICO 30,000 LB

Resistencia compacta, eficiencia total en cada descarga

Este minidock de 30,000 libras es un puente fijo metálico entre el andén y la caja del camión el cual se ha reforzado para uso operativo pesado. Es una solución para diferencias de altura reducidas, permite el uso de montacargas y patines hidráulicos, y se instala con mínima obra civil.



Información técnica

ESPECIFICACIONES	DETALLES
Marca	GURUTICS
Modelo	Minidock 30 mil libras
Largo	184 cm (72.4")
Ancho del labio	40.64 cm (16")
Grosor del labio	3/4"
Material	Acero antiderrapante
Color	Gris
Rango de nivelación	+/- 5"
Capacidad de carga estatica	30 mil libras
Peso del Articulo	250 kg y 280 kg
Accesorios incluidos	1 palanca de acero, 2 topes laminados con base de acero de 13"x13"x11"

Aplicaciones del Producto

- Para andenes nuevos se debe ahogar un canal "U" en el concreto y esta será la base para la instalación con soldadura.
- En la instalación de andenes ya construidos se requiere obra civil mínima o el uso de un ángulo de placa fijado en el borde del andén.
- Perfecto para para cargas más pesadas gracias al mayor grosor de la placa utilizada en su construcción.

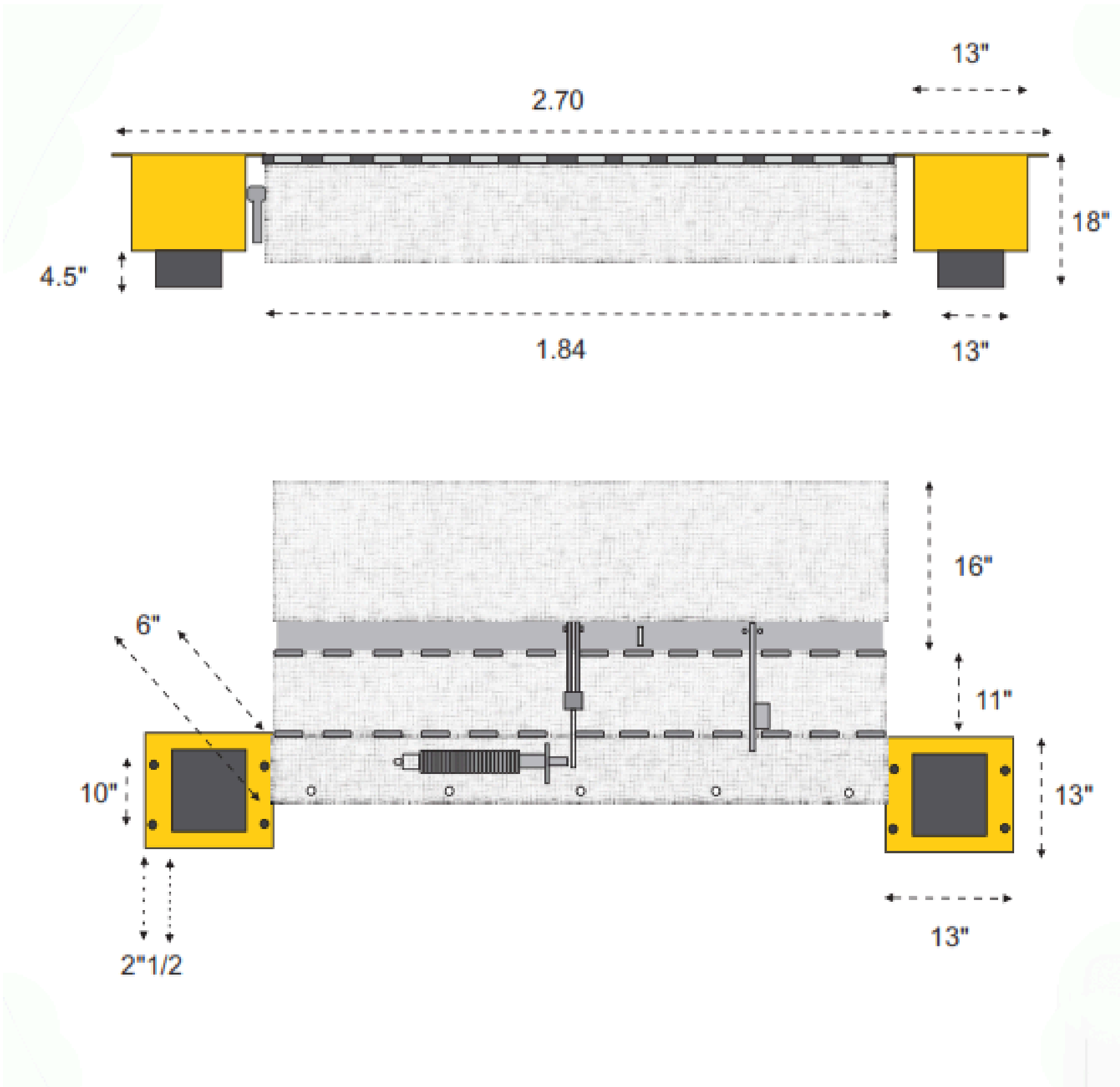

Beneficios del producto

- **Ideal para uso en bodegas rentadas:** Fácil de instalar y desinstalar para así no perder la inversión del equipo.
- **Mejora la seguridad en la carga y descarga:** Reemplazo ideal para las inestables placas metálicas móviles.